



JÓZEF PIŁSUDSKI

– ŻYCIE I DZIAŁALNOŚĆ

Opracowanie: Wojskowa Agencja Fotograficzna



2. Rodzina Piłsudskich pochodziła ze szlacheckiego rodu Billewiczów na Żmudzi. Przyszły marszałek urodził się 5 grudnia 1867 r. w Zułowie na Wileńszczyźnie. N/z: miejsce urodzenia Józefa Piłsudskiego. Poniżej: rodzice Maria i Józef Piłsudscy.



3. Młody Piłsudski otrzymał w domu wychowanie patriotyczne. Cechowała go ambicja i dążność do wiedzy. Interesował się szczególnie historią wojskowości. N/z: J. Piłsudski w wieku szkolnym i gimnazjum w Wilnie, w którym się uczył.

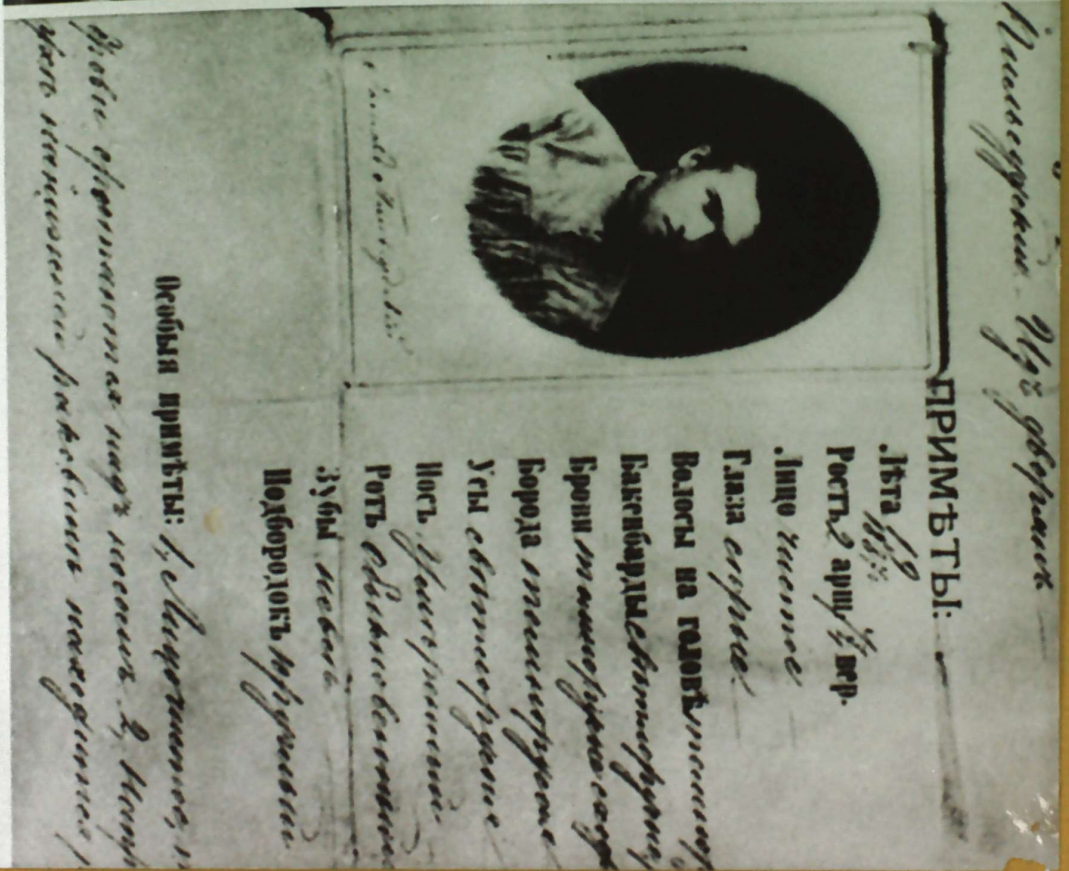

Начальнику Школы

ПРИМЪТЪЛ:

Ибра ¹⁸⁹⁹
 Постъ 2 април 1899.

.Ино учение

Гаяза ерпаче

Болоты на работъ

Бачебура Метимургуны

Борни мануфактурна сарай

Борода мануфактурна

Учи етимауфгане

Нотъ. Бачебура

Потъ Шабире Кенесбаев

Зубид небае

Ногоборюкълъ бегураев

Орбуса примѣты: Ш. Шабиребаев, Ш.

Ваше ефимовичество наръ неманъ. Ш. Шабиребаев

4. W Wilnie zetknął się z ideologią socjalistyczną i podjął działalność niepodległościową, za co w 1888r. został zesłany na Syberię. Po powrocie wszedł w skład naczelnych władz PPS i redagował „Robotnika”. Aresztowany ponownie w 1900 r. zbiegł z Petersburga do Krakowa. N/z: tajna drukarnia „Robotnika” w Wilnie i list gończy za Pitsudskim.



6. W 1906 r. został przywódcą PPS Frakcji Rewolucyjnej, był organizatorem grup bojowych. Za działalność rewolucyjną uwięziono go w Cytadeli Warszawskiej. N/z: budynek X pawilonu i cela Józefa Piłsudskiego.



8. W wyniku klęski pański państw zaborczych Polska w 1918 r. odzyskała niepodległość. Piłsudski 10 listopada 1918 r. powrócił z Magdeburga do Warszawy. 17 listopada powołał rząd premiera Jędrzeja Moraczewskiego, z rąk którego otrzymał wkrótce tytuł Naczelnika Państwa. N/z: Józef Piłsudski wśród członków rządu.



10. Józef Piłsudski, pierwszy po Sobieskim, zapewnił Polsce zwycięstwo w wojnie. Przywrócił znaczną część przedrozbiorowego terytorium Polski. W dowód uznania w marcu 1920 r. został mianowany pierwszym marszałkiem Polski. N/z: przegląd wojsk po wręczeniu Piłsudskiemu buławy marszałkowskiej.



12. W Sulejówku pod Warszawą Józef Piłsudski oczekuje na korzystne dla siebie układy polityczne. Czas przeznaczają na rozważania o stanie państwa, poddaje krytyce rządowe plany organizacji wojska. N/z: rok 1925. Wierni marszałkowi oficerowie manifestują wolę jego powrotu na scenę polityczną. Poniżej: w gronie najbliższej rodziny.

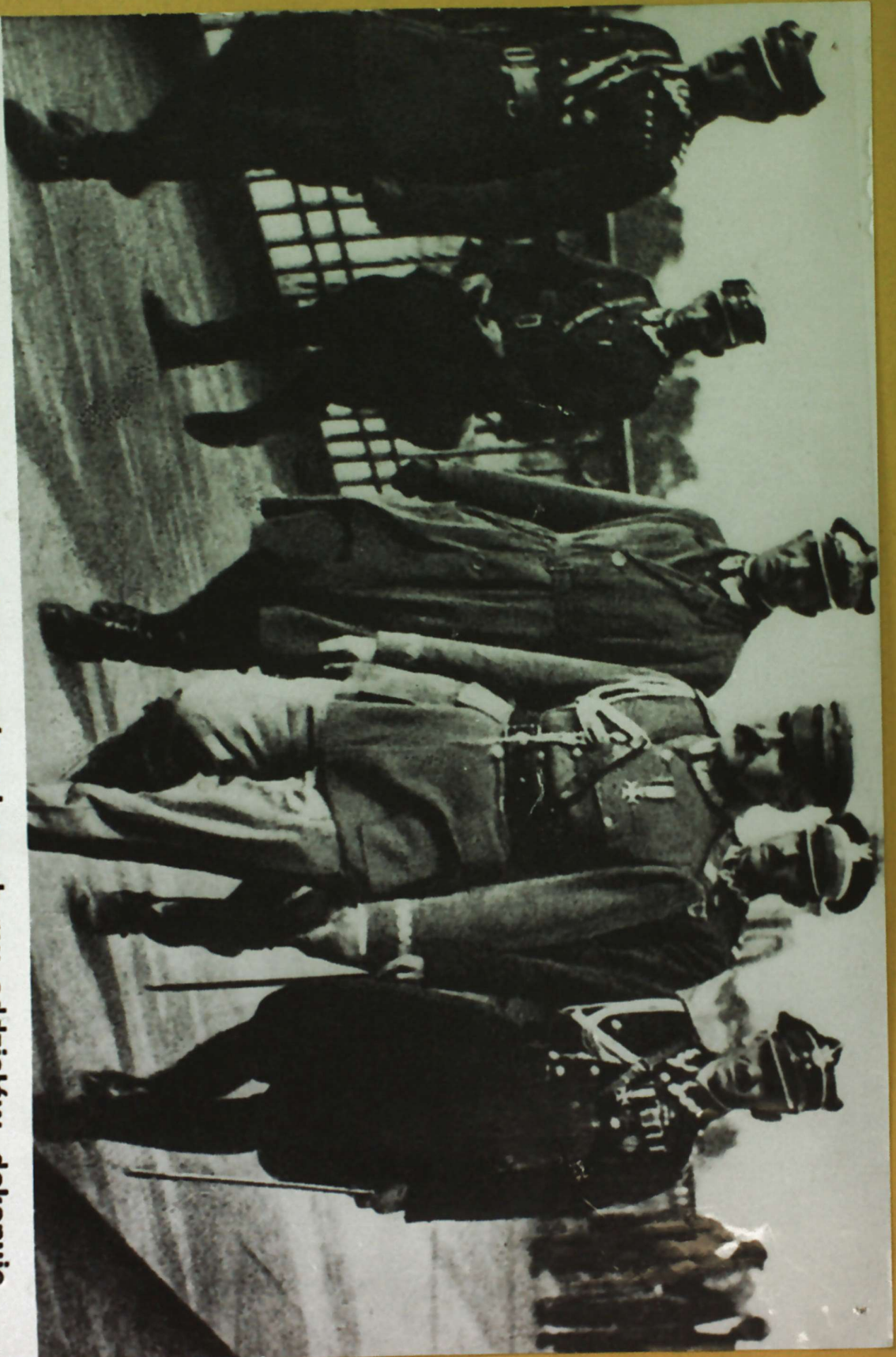

13. 12 maja 1926 r. Józef Piłsudski, na czele wiernych mu oddziałów, dokonuje zamachu stanu. Od tego czasu tamie zasady demokracji, wprowadza dyktaturę w państwie, ogranicza uprawnienia parlamentu. N/z: w otoczeniu oficerów udaje się na spotkanie z prezydentem RP Stanisławem Wojciechowskim.

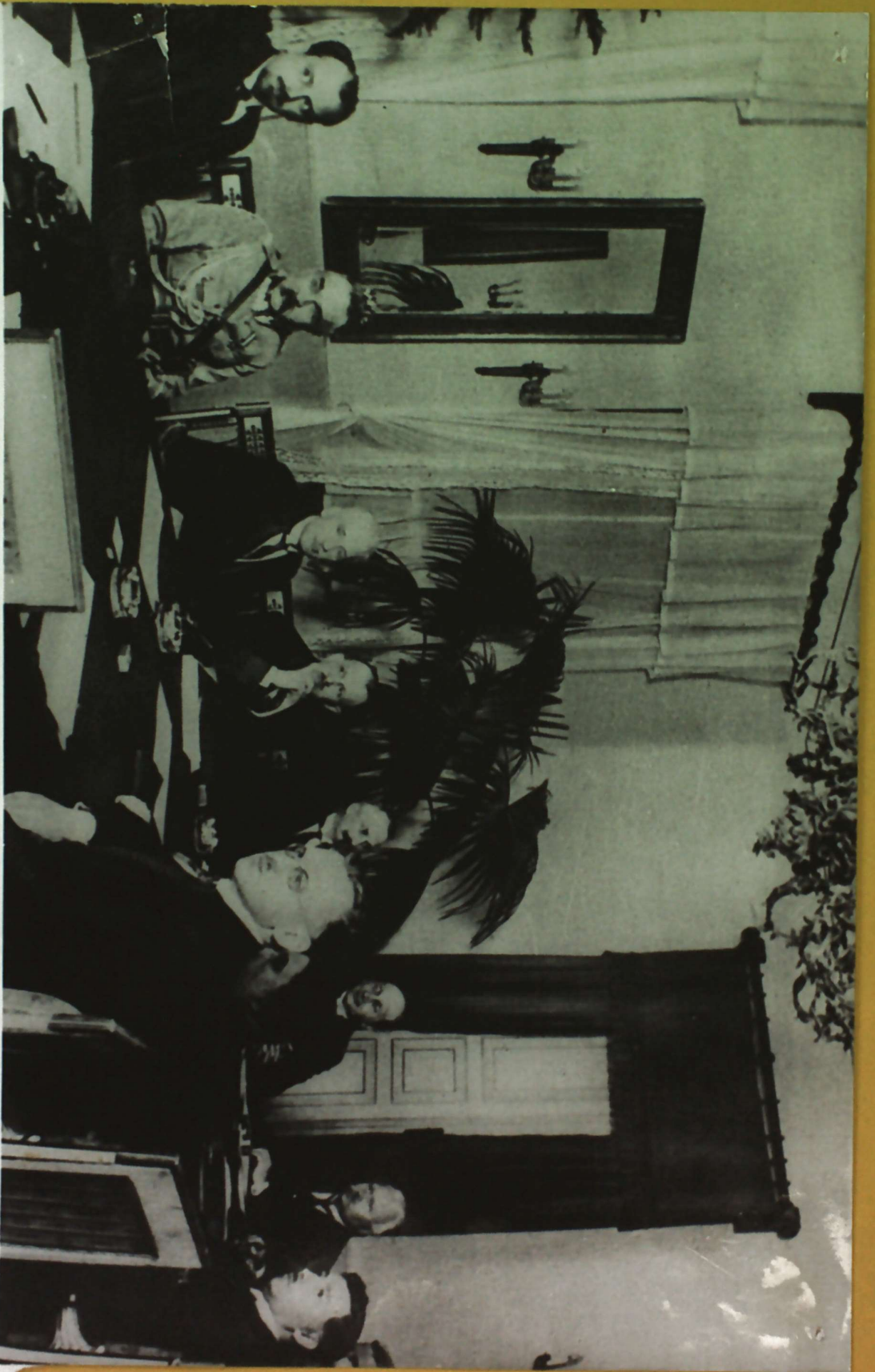

15. W latach 1926–28 i w 1930 r. pełnił funkcję premiera. Do 1935 r. był ministrem spraw wojskowych i generalnym inspektorem Sił Zbrojnych. N/z: marszałek Józef Piłsudski i prezydent RP prof. Ignacy Mościcki na posiedzeniu Rady Gabinetowej poświęconym zmianom w konstytucji.



16. Jako mąż stanu Józef ████████ dski cieszył się dużym autorytetem w świecie. N/z:
moment dekoracji najwyższym odznaczeniem wojskowym Francji.



17. Marszałek Józef Piłsudski zmarł 12 maja 1935 r. Jego ciało spoczęło w krypcie na Wawelu, a serce pochowane zostało w grobowcu matki na cmentarzu wileńskim. N/z: orszak żałobny na Krakowskim Przedmieściu w Warszawie.



18. Po zwycięstwie sił demokratycznych w Polsce w 1989 r. przywrócona została pamięć o Marszałku. N/z: Gdańska Stocznia Remontowa Jego imienia. Poniżej: dawny dworek Piłsudskich w Sulejówku, w którym czasowo mieści się przedszkole, ma zostać przekształcony w muzeum.