

**Szczegółowy zakres uprawnień
do projektowania i kierowania robotami budowlanymi bez ograniczeń
w specjalności instalacyjnej w zakresie sieci, instalacji i urządzeń:
ciepłych, wentylacyjnych, gazowych, wodociągowych i kanalizacyjnych**

Pan Marcin Chelpa

I. Na mocy art. 12 ust.1 pkt 2, art.13 ust. 3 i 4 ustawy Prawo budowlane, w zakresie objętym wyżej wymienioną specjalnością, niniejsze uprawnienia stanowią podstawę do:

- 1. projektowania, sprawdzania projektów architektoniczno – budowlanych i sprawowania nadzoru autorskiego;**
- 2. kierowania budową lub innymi robotami budowlanymi;**
- 3. kierowania wytwarzaniem konstrukcyjnych elementów budowlanych oraz nadzór i kontrolę techniczną wytwarzania tych elementów;**
- 4. wykonywanie nadzoru inwestorskiego;**
- 5. sprawowania kontroli technicznej utrzymania obiektów budowlanych.**

II. Na mocy §10 i §14 ust. 3 Ministra Infrastruktury i Rozwoju z dnia 11 września 2014 r. w sprawie samodzielnych funkcji technicznych w budownictwie (Dz. U. poz. 1278) uprawnienia budowlane w specjalności instalacyjnej w zakresie sieci, instalacji i urządzeń ciepłych, wentylacyjnych, gazowych, wodociągowych i kanalizacyjnych bez ograniczeń uprawniają do projektowania i kierowania robotami budowlanymi związanymi z obiektem budowlanym, takim jak; sieci i instalacje ciepłe, wentylacyjne, gazowe, wodociągowe i kanalizacyjne.

Uprawnienia budowlane do projektowania uprawniają również do sporządzania projektów zagospodarowania działki lub terenu w zakresie specjalności, objętej niniejszymi uprawnieniami.

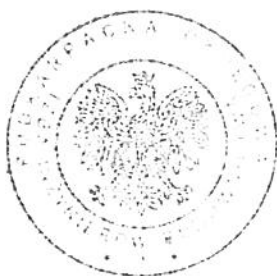

Skład Orzekający PDK OIIB

mgr inż. Andrzej Mamczur.....

inż. Stanisław Dołęgowski.....

inż. Andrzej Tarczyński.....

Otrzymują:

1. Pan Marcin Chelpa
ul. Piaskowa 2
39-120 Sędziszów Małopolski
2. Główny Inspektor
Nadzoru Budowlanego
- 3.aa

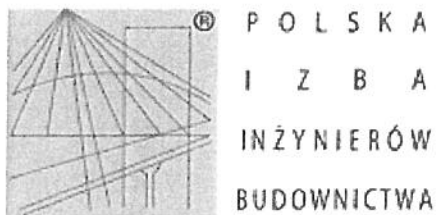

Zaświadczenie

o numerze weryfikacyjnym:

PDK-YKM-6D2-RKI *

Pan Marcin Chełpa o numerze ewidencyjnym PDK/IS/0059/15
adres zamieszkania ul. Piaskowa 2, 39-120 Sędziszów Małopolski
jest członkiem Podkarpackiej Okręgowej Izby Inżynierów Budownictwa i posiada wymagane
ubezpieczenie od odpowiedzialności cywilnej.

Niniejsze zaświadczenie jest ważne do dnia 2017-03-31.

Zaświadczenie zostało wygenerowane elektronicznie i opatrzone bezpiecznym podpisem elektronicznym
weryfikowanym przy pomocy ważnego kwalifikowanego certyfikatu w dniu 2016-02-25 roku przez:

Zbigniew Detyna, Przewodniczący Rady Podkarpackiej Okręgowej Izby Inżynierów Budownictwa.

(Zgodnie art. 5 ust 2 ustawy z dnia 18 września 2001 r. o podpisie elektronicznym (Dz. U. 2001 Nr 130 poz. 1450) dane w postaci
elektronicznej opatrzone bezpiecznym podpisem elektronicznym weryfikowanym przy pomocy ważnego kwalifikowanego certyfikatu są
równoważne pod względem skutków prawnych dokumentom opatrzonym podpisami własnoręcznymi.)

* Weryfikację poprawności danych w niniejszym zaświadczeniu można sprawdzić za pomocą numeru weryfikacyjnego zaświadczenia na
stronie Polskiej Izby Inżynierów Budownictwa www.piib.org.pl lub kontaktując się z biurem właściwej Okręgowej Izby Inżynierów
Budownictwa.

Lublin, Październik 2016 r.

PROJEKTANT:

Mgr inż. Marcin Chęłpa

Uprawnienia do projektowania bez ograniczeń

PDK/0233/PWOS/14

OŚWIADCZENIE
projektanta

Na podstawie art. 20 ust. 4 ustawy z dnia 7 lipca 1994 roku Prawo budowlane (Dz. U. z 2013 roku, poz. 1409 z późniejszymi zmianami), składam niniejsze oświadczenie, jako projektant projektu architektoniczno- budowlanego pod nazwą:

Budowa kontenera szatniowego w miejscowości Kalinówka

zlokalizowaną w: DZIAŁKI O NR EW. 96/3, 96/6 KALINÓWKA, JEDN. EWID. 060905_2, GMINA GŁUSK

o sporządzeniu projektu budowlanego kontenera szatniowego, zgodnie z obowiązującymi przepisami oraz zasadami wiedzy technicznej.

Projekt budowlany zagospodarowania terenu został zaprojektowany na podstawie posiadanych uprawnień budowlanych

w specjalności: Sanitarnej



(pieczęć i podpis projektanta)

LEGENDA:

- WODA ZIMNA
- WODA CIEPŁA
- ZAWÓR ODCINAJĄCY
- UM — UMYWALKA
- MU — MISKA USTĘPOWA
- EA — ZAWÓR ANTYSKAŻENIOWY
- W — WODOMIĘRZ

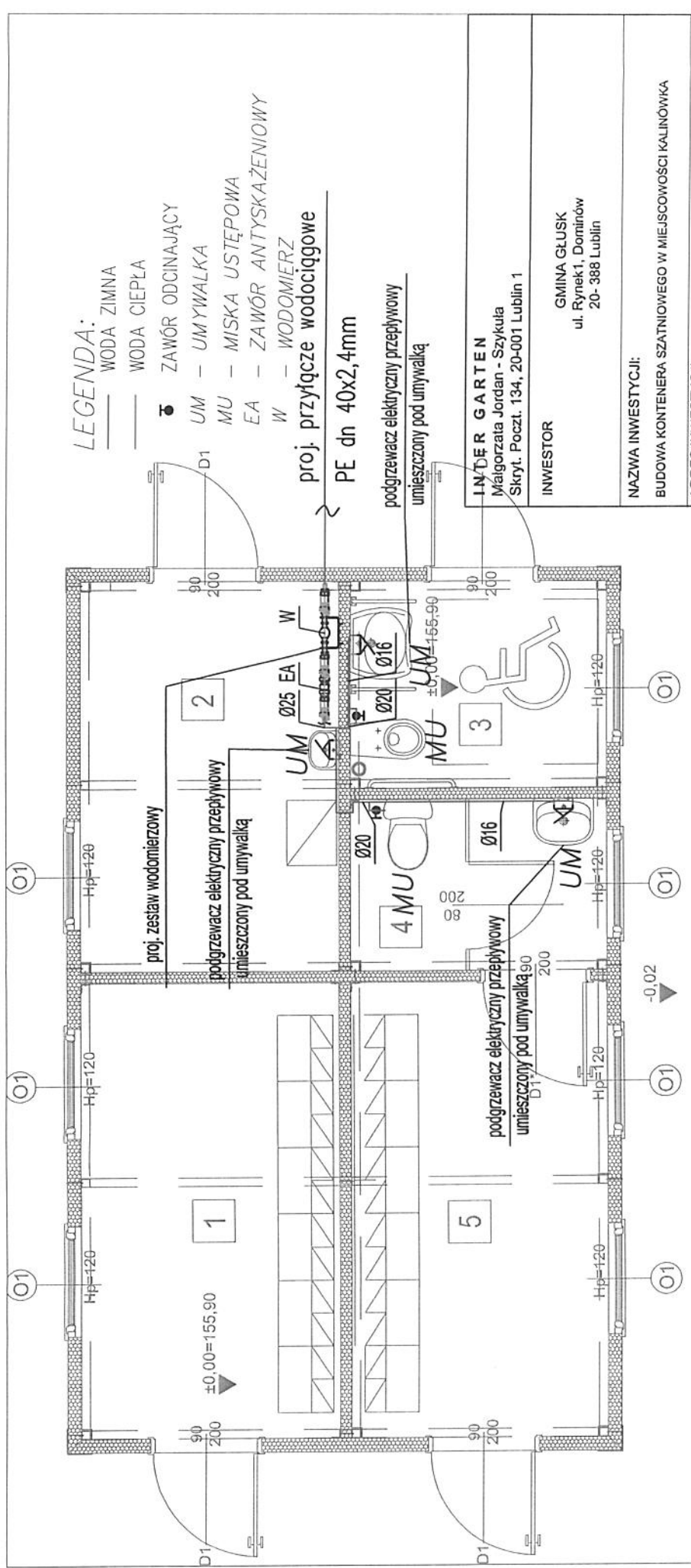

IN-TER GARTEN Małgorzata Jordan - Szykuła Skryt. Pocz. 134, 20-001 Lublin 1	
INWESTOR	GMINA GŁUSK ul. Rynek 1, Doruchów 20-388 Lublin
NAZWA INWESTYCJI:	BUDOWA KONTENERA SZATNIOWEGO W MIEJSCOWOŚCI KALINÓWKA
ADRES INWESTYCJI:	DZIAŁKI O NR EW. 96/3, 96/6 KALINÓWKA, JEDN. EWID. 060905_2, GMINA GŁUSK
FAZA:	PROJEKT BUDOWLANY
BRANŻA: SANITARNA	
TYTUŁ RYSUNKU:	RZUT PRZYZIEMIA - WEWNĘTRZNA INSTALACJA WODOCIĄGOWA
SKALA:	NUMER RYSUNKU: S-01
DATA: 10.2016	
PROJEKTANT: mgr inż. Marcin Chełpa upr nr: PDK/0233/PWOS/14	
OPRACOWAŁ: mgr inż. Jarosław Józwiak	

Handwritten notes and signatures:
 17.11.2016r.
 Noj/Dele
 [Signature]

Stamp:
 20.074 Liczba...
 20.074 Liczba...

LEGENDA:

- (PS) • - PION KAN. SANITARNEJ ZAKOŃCZONY RURĄ WYMIENNĄ
- — KAN. SANITARNA
- UM — UMYWALKA
- MU — MISKA USTĘPOWA
- WP — WPUST PODŁOGOWY

C.D. WG OPRACOWANIA
ZEMNĄ TRZNEJ INSTALACJI
KANALIZACJI SANITARNEJ

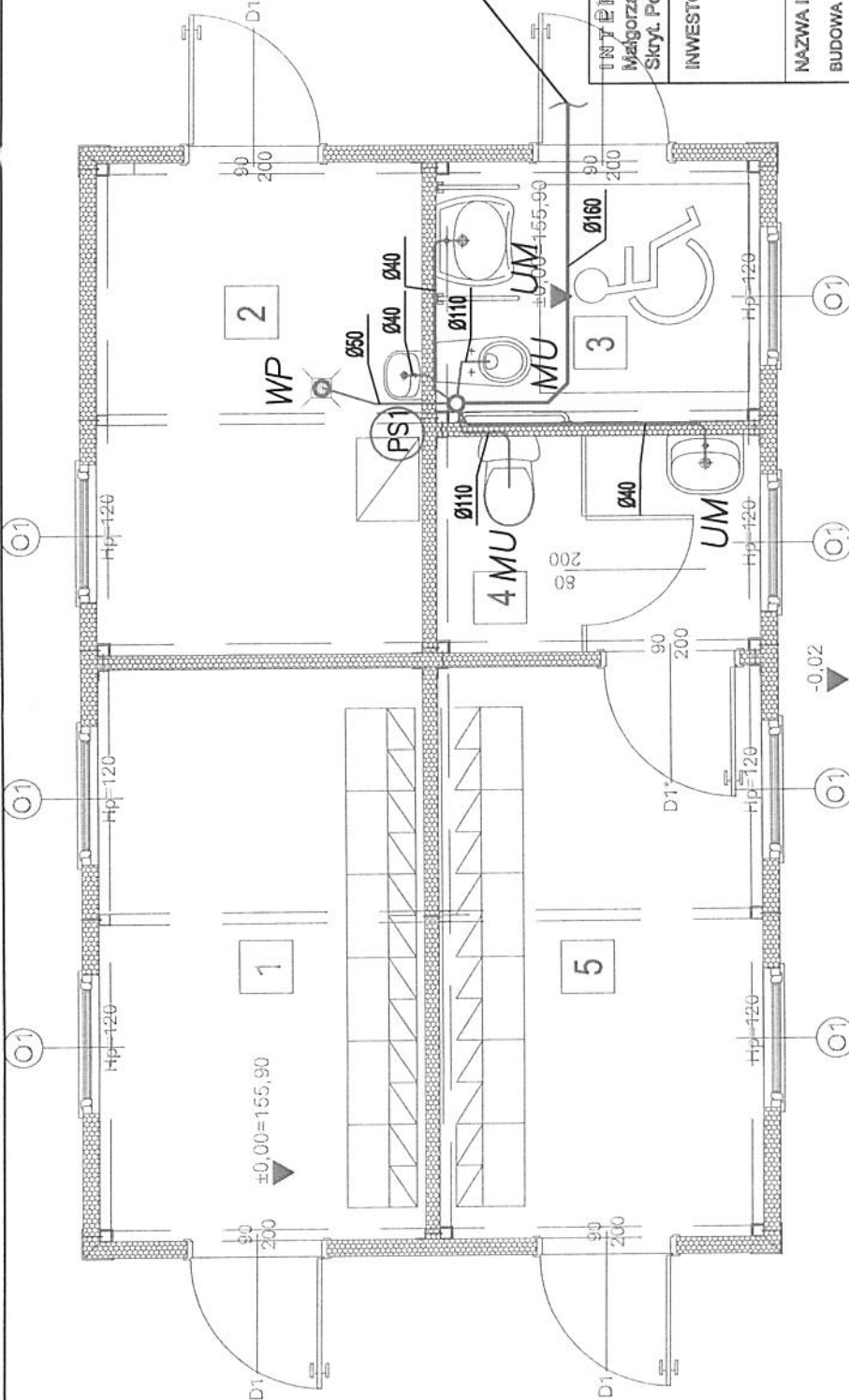

INWESTOR
INTER GARTEN
Małgorzata Jordan - Szykuła
Skrytka Poczta 134, 20-001 Lublin 1

INWESTOR
GMINA GŁUSK
ul. Rynek 1, Dominów
20-388 Lublin

NAZWA INWESTYCJI:
BUDOWA KONTENERA SZATNIOWEGO W MIEJSCOWOŚCI KALINÓWKA

ADRES INWESTYCJI:
DZIAŁKI O NR EW. 98/3, 98/6 KALINÓWKA, JEDN. EWID. 060905_2, GMINA GŁUSK

FAZA:
PROJEKT BUDOWLANY

BRANŻA: SANITARNA
TYTUŁ RYSUNKU:

RZUT PRZYZIEMIA - WENIEŻNA INSTALACJA KANALIZACJI SANITARNEJ

SKALA:
1:50
NUMER RYSUNKU:
S-02

DATA:
10.2016

PROJEKTANT:
mgr inż. Marek Chępa
upr nr: PDK0233/PW0314

OPRACOWAŁ:
mgr inż. Jarosław Jędręśak

Handwritten notes and signatures:
10.11.2016
10/2016
mgr inż. Dąb Mikołaj
Kampania ul. Rynek 1, Dominów 20-388 Lublin
w zakresie inżynierii sanitarnych
Przedsiębiorstwo Usługowo-Handlowo-Usługowe
21-005 Józefów ul. Rynek 1, 20-005 Józefów

Stamp:
13
10.11.2016
20074
P. Chępa
024

Handwritten signature:

Charakterystyka energetyczna dla KONTENERA SZATNIOWEGO

zgodnie z :

1. Rozporządzeniem Ministra Infrastruktury z dnia 12 kwietnia 2002 r. w sprawie warunków technicznych, jakim powinny odpowiadać budynki i ich usytuowanie z późniejszymi zmianami (Dz. U. Nr 75, poz. 690).
2. Rozporządzeniem Ministra Transportu, Budownictwa i Gospodarki Morskiej z dnia 25. kwietnia 2012 r. wraz ze zmianą z dnia 21. czerwca 2013 r. (Dz.U. Nr 762.2013) w sprawie szczegółowego zakresu i formy projektu budowlanego.
3. Rozporządzeniem Ministra Infrastruktury i Rozwoju z dnia 3 czerwca 2014 r. w sprawie metodologii obliczania charakterystyki energetycznej budynku i lokalu mieszkalnego lub części budynku stanowiącej samodzielną całość techniczno-użytkową oraz sposobu sporządzania i wzorów świadectw charakterystyki energetycznej

STANISŁAW STANISŁAWSKI
17 00 00 00
20-074 Lublin, ul. ...