

ZESTAWIENIE POMIESZCZEŃ

| NR | NAZWA POMIESZCZENIA | POSADZKA | WYKOŃCZENIE ŚCIAN | WYS.POM. | POW. [m ²] |
|------|---------------------------|----------------|---|-----------|------------------------|
| 0.01 | KLATKA SCHODOWA | plytki gresowe | farba lateksowa + lakier ochronny do wys. 1,5m | - | 36,90 |
| 0.02 | WINDA | - | - | - | 4,00 |
| 0.03 | KOMUNIKACJA | plytki gresowe | farba lateksowa + lakier ochronny do wys. 1,5m | 2,50-3,05 | 80,25 |
| 0.04 | SZATNIA SZKOLNA | plytki gresowe | farba lateksowa + lakier ochronny do wys. 1,5m | 2,50 | 19,90 |
| 0.05 | SZATNIA PRZEDSZKOLNA | plytki gresowe | farba lateksowa + lakier ochronny do wys. 1,5m | 2,50 | 37,00 |
| 0.06 | SZATNIA SZKOLNA | plytki gresowe | farba lateksowa + lakier ochronny do wys. 1,5m | 2,50 | 94,40 |
| 0.07 | POM. TECHNICZNE | plytki gresowe | szluzka do wys. 2,1m powyżej farba lateksowa | 3,05 | 25,60 |
| 0.08 | POM. TECHN.-POMPA CIEPŁA | plytki gresowe | szluzka do wys. 2,1m powyżej farba lateksowa | 3,05 | 40,30 |
| 0.09 | POM. MAGAZYNOWE | plytki gresowe | farba lateksowa | 3,05 | 8,60 |
| 0.10 | POM. TECHN.-WENTYLATORNIA | plytki gresowe | szluzka do wys. 2,1m powyżej farba lateksowa | 3,05 | 66,80 |
| 0.11 | POM. PORZĄDKOWE | plytki gresowe | szluzka do wys. 2,1m powyżej farba lateksowa | 2,50 | 3,75 |
| 0.12 | POM. SOCJALNE (JADALNIA) | plytki gresowe | farba lateksowa + pas glazury za meblami laci. | 2,50 | 25,50 |
| 0.13 | SZATNIA PRACOWNIKÓW | plytki gresowe | farba lateksowa | 2,50 | 19,10 |
| 0.14 | SZATNIA PRZEDSZKOLNA | plytki gresowe | farba lateksowa + lakier ochronny do wys. 1,5m | 2,50 | 38,10 |
| 0.15 | SZATNIA PRZEDSZKOLNA | plytki gresowe | farba lateksowa + lakier ochronny do wys. 1,5m | 2,50 | 13,95 |
| | | | | | 514,15 |

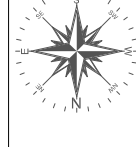

RZUT PIWNIC

| | | |
|--|---|---|
| Jednostka projektowa: Anna Lis | PROJEKTORIUM Anna Lis | ul. Graniczna 2/2 20-010 Lublin Tel. 66-11-33-619 |
| Investor: | GMINA GŁUSK Dominów, ul. Rynek 1, 20-388 Lublin | |
| Nazwa i adres inwestycji: | KONCEPCJA ARCHITEKTONICZNA ROZBUDOWA SZKOŁY PODSTAWOWEJ W MIEJSCOWOŚCI KALINÓWKA GMINA GŁUSK Kalinówka 78; 21-040 Świdnik | |
| Nr rysunku: 02A | Faza: KP | Skala: 1:100 |
| Opracowali: mgr inż. arch. Michał Kwiatkowski nr upr. LBOIA/70/10 | | Data: VI 2021r. |
| inż. Anna Lis | | |

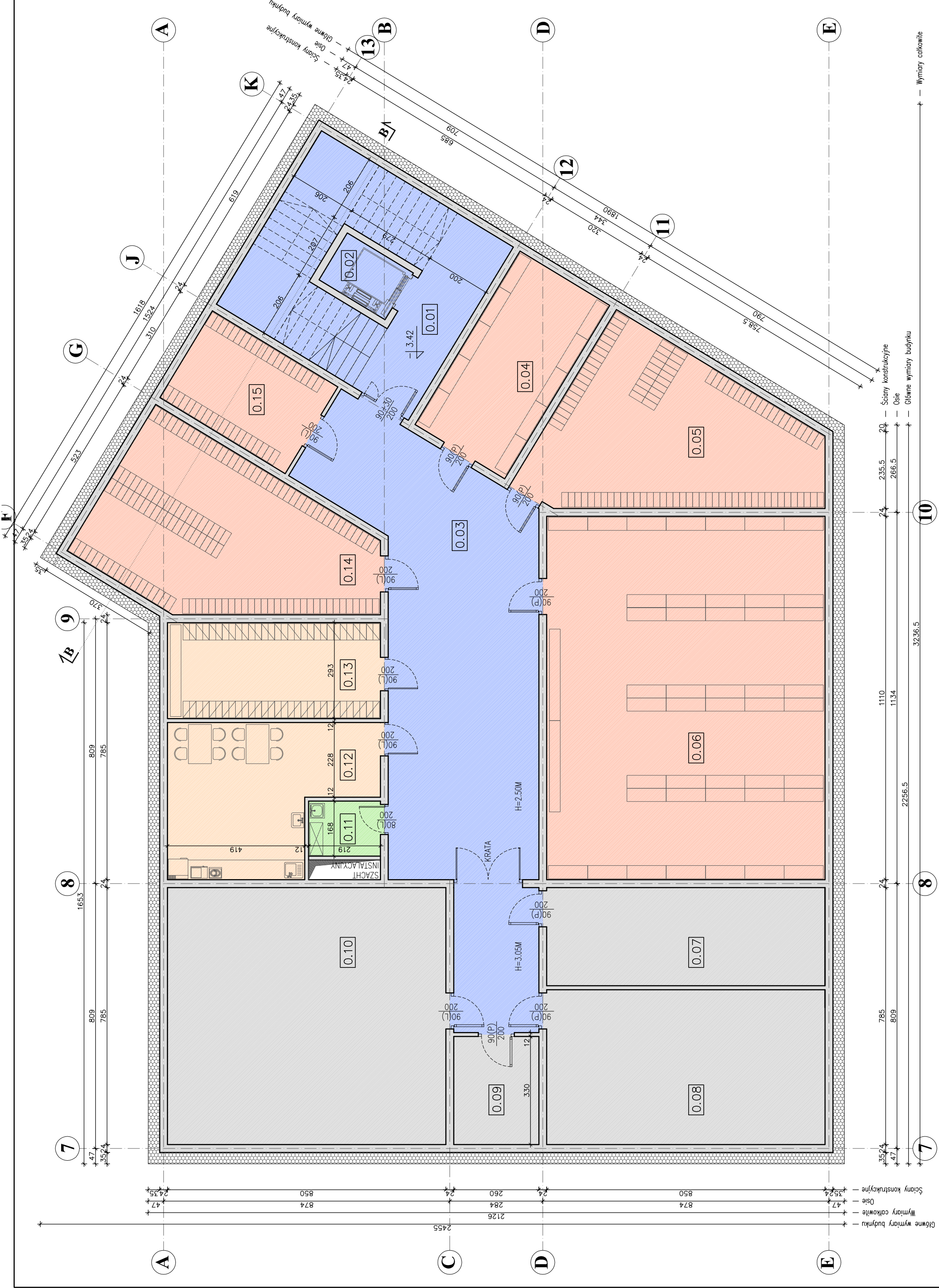

Wymiary całkowite

Wymiary budynku

Wymiary całkowite

Wymiary budynku