

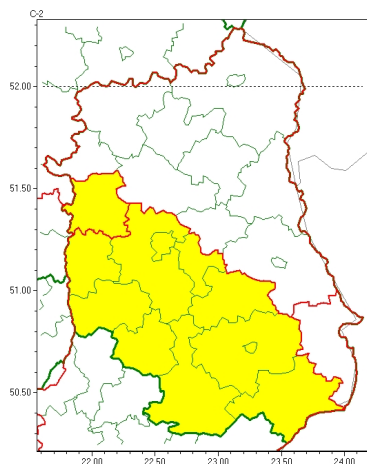

Zasięg ostrzeżeń w województwie

Opady marznące
2023-04-06 10:34



Opady śniegu
2023-04-06 10:34

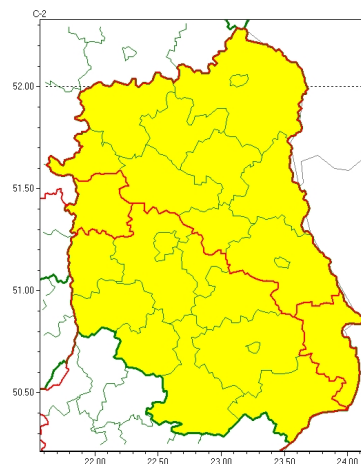

WOJEWÓDZTWO LUBELSKIE
OSTRZEŻENIA METEOROLOGICZNE ZBIORCZO NR 58
WYKAZ OBSZARÓW NA CYCHOSTRZEŻENIE
o godz. 10:34 dnia 06.04.2023

Zjawisko/Stopień zagrożenia	Opady marznące/1
Obszar (w nawiasie numer ostrzeżenia dla powiatu)	powiaty: biłgorajski(35), janowski(35), krasnostawski(32), krańicki(33), lubelski(31), Lublin(31), opolski(29), puławski(28), widnicki(32), tomaszowski(34), zamojski(35), Zamość (35)
Ważność	od godz. 10:45 dnia 06.04.2023 do godz. 13:30 dnia 06.04.2023
Prawdopodobieństwo	80%
Przebieg	Miejscami wystąpi i nadal prognozowane są słabe opady marznącego deszczu lub młotki powodujące gołoledź.
SMS	IMGW-PIB OSTRZEŻENIA: MARZĄCE OPADY/1 lubelskie (12 powiatów) od 10:45/06.04 do 13:30/06.04.2023 marznące opady, drogi liskie. Dotyczy powiatów: biłgorajski, janowski, krasnostawski, krańicki, lubelski, Lublin, opolski, puławski, widnicki, tomaszowski, zamojski i Zamość.
RSO	Woj. lubelskie (12 powiatów), IMGW-PIB wydał ostrzeżenie pierwszego stopnia o opadach marzących
Uwagi	Brak.
Zjawisko/Stopień zagrożenia	Opady śniegu/1
Obszar (w nawiasie numer ostrzeżenia dla powiatu)	powiaty: biłgorajski(34), hrubieszowski(33), janowski(34), krasnostawski(31), krańicki(32), lubelski(30), Lublin(30), opolski(28), widnicki(31), tomaszowski(33), zamojski(34), Zamość (34)
Ważność	od godz. 04:00 dnia 06.04.2023 do godz. 18:00 dnia 06.04.2023



Prawdopodobieństwo	80%
Przebieg	Prognozowane są opady niegu, powodujące miejscami przejściowe utworzenie się pokrywy śnieżnej do 10 cm.
SMS	IMGW-PIB OSTRZEŻEGA: NIEG/1 lubelskie (12 powiatów) od 04:00/06.04 do 18:00/06.04.2023 przyrost pokrywy do 10 cm. Dotyczy powiatów: biłgorajski, hrubieszowski, janowski, krasnostawski, kraśnicki, lubelski, Lublin, opolski, widnicki, tomaszowski, zamojski i Zamość.
RSO	Woj. lubelskie (12 powiatów), IMGW-PIB wydał ostrzeżenie pierwszego stopnia o opadach niegu
Uwagi	Brak.
Zjawisko/Stopień zagrożenia	Opady niegu/1
Obszar (w nawiasie numer ostrzeżenia dla powiatu)	powiaty: bialski(24), Biała Podlaska(24), Chełm(28), chełmski(28), lubartowski(27), łęczyński(27), łukowski(25), parczewski(25), puławski(27), radzyński(24), rycki(27), włodawski(27)
Ważność	od godz. 04:00 dnia 06.04.2023 do godz. 11:00 dnia 06.04.2023
Prawdopodobieństwo	80%
Przebieg	Prognozowane są opady niegu, powodujące przejściowe utworzenie się pokrywy śnieżnej około 5 cm.
SMS	IMGW-PIB OSTRZEŻEGA: NIEG/1 lubelskie (12 powiatów) od 04:00/06.04 do 11:00/06.04.2023 przyrost pokrywy do 5 cm. Dotyczy powiatów: bialski, Biała Podlaska, Chełm, chełmski, lubartowski, łęczyński, łukowski, parczewski, puławski, radzyński, rycki i włodawski.
RSO	Woj. lubelskie (12 powiatów), IMGW-PIB wydał ostrzeżenie pierwszego stopnia o opadach niegu
Uwagi	Brak.
<p>Opracowanie niniejsze i jego format, jako przedmiot prawa autorskiego podlega ochronie prawnej, zgodnie z przepisami ustawy z dnia 4 lutego 1994r o prawie autorskim i prawach pokrewnych (dz. U. z 2006 r. Nr 90, poz. 631 z późn. zm.). Wszelkie dalsze udostępnianie, rozpowszechnianie (przedruk, kopiowanie, wiadomości sms) jest dozwolone wyłącznie w formie dosłownej z bezwzględnym wskazaniem źródła informacji tj. IMGW-PIB.</p>	